

Fahrzeugangebot

Datum: 03.12.2024

Fahrzeug Nr. 57

Sattelzugmaschinen Kipphydraulik, Schubbodenhydraulik

Erstzulassung : 2019-12-02
km-Stand : 281398
Farbe : Anthrazitgrau
Nutzlast :
Radstand : 3900
SKL : 6
Fahrerhaus : GM (XLX)



Bereifung

Reifengröße / Zustand in % Reserverad : Nein

| 385/55R22,5 160 | | 315/70R22,5 150 | | | |
|-----------------|---|-----------------|---|---|---|
| - | - | 10 | - | - | - |
| 6 | - | 10 | - | - | - |
| 5 | - | 10 | - | - | - |
| - | - | 10 | - | - | - |

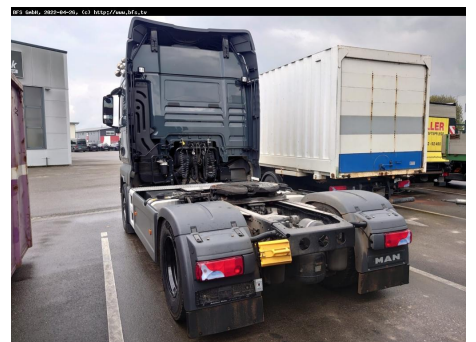

Aufbau

Hersteller : Aufbau Lange/Breite/Höhe : //

Sonstiges

Unfall : Unfallfrei
2-Kreis-2-leitung-hoch-niederdruck

Ausstattung und Zubehör

Anmerkung

Sämtliche Preise verstehen sich exklusiv MWSt. Alle Angaben ohne Gewähr. Zwischenvermietung/-verkauf vorbehalten. Es gelten unsere allgemeinen Verkaufsbedingungen.

Angebotspreis Netto : 65,000.00 € MwSt. 19%: 12,350.00 €
